

MARCHE POPULAIRE 2018

Adapté : 6 km
Petit : 11,8 km
Grand : 20,2 km

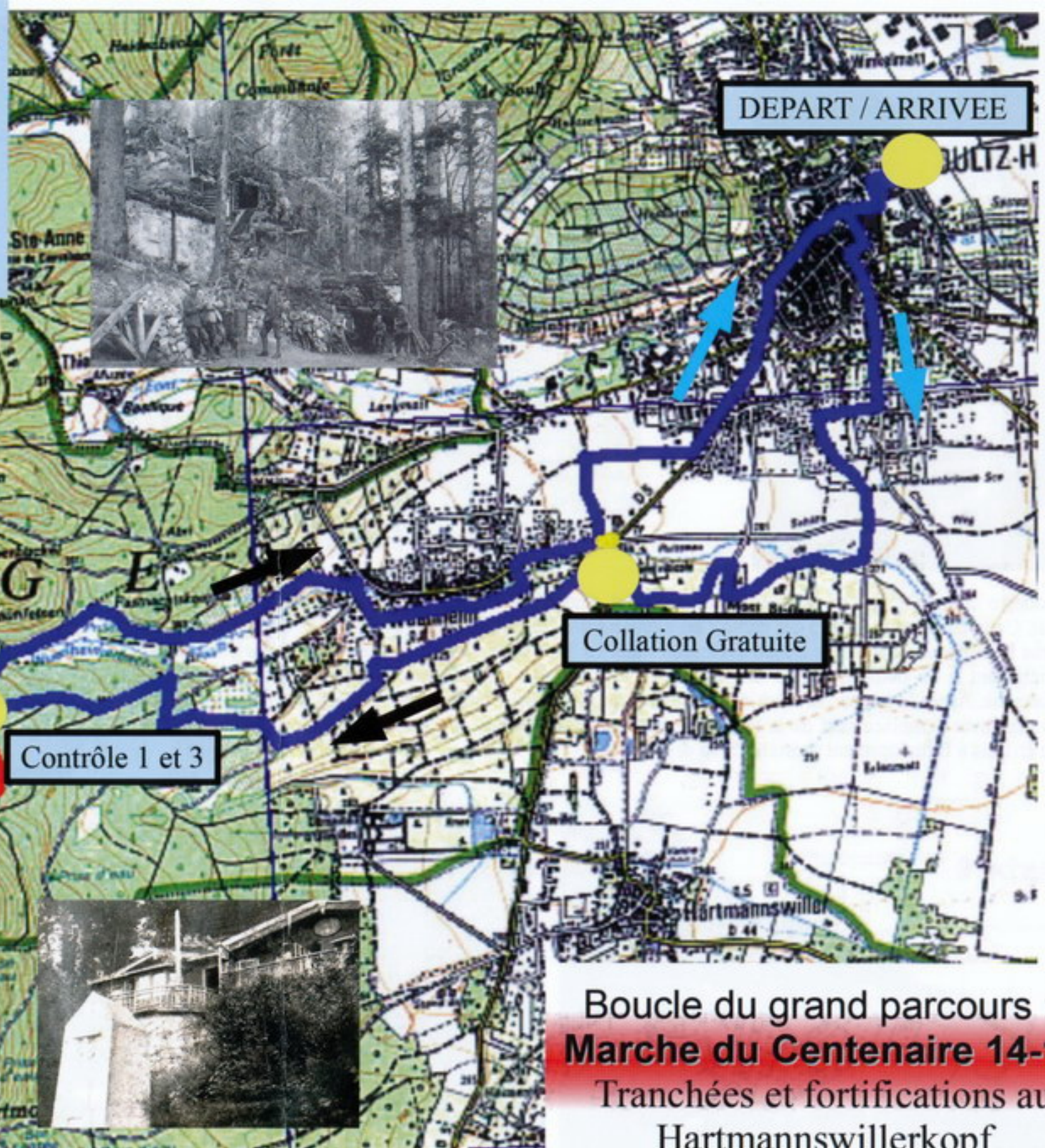

Boucle du grand parcours :
Marche du Centenaire 14-18
Tranchées et fortifications au
Hartmannswillerkopf

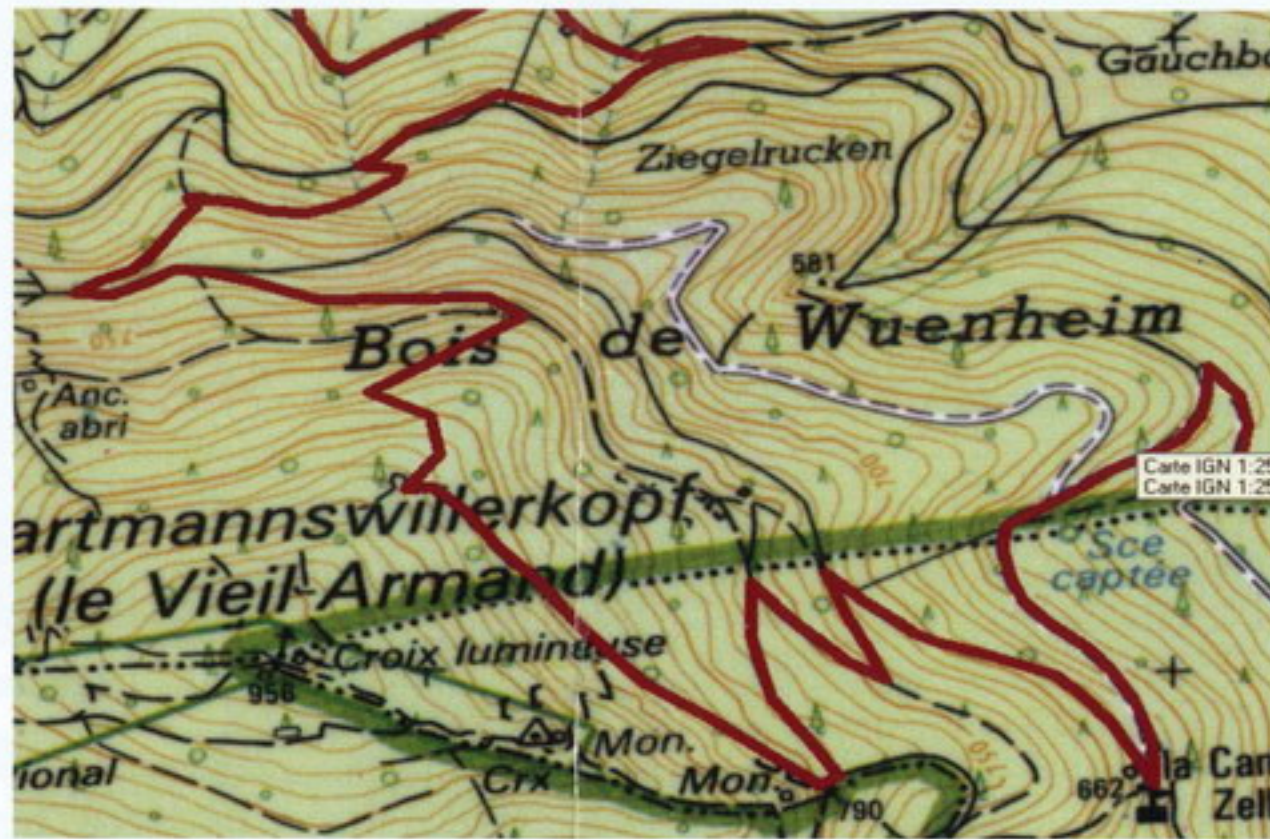

Une modeste croix blanche en bois est posée au pied d'un hêtre en bordure de sentier près de la Roche Kardinal. Cette croix a été mise à cet endroit en mémoire du Chasseur Eugène Thilly, de la 2ème Compagnie du 15ème Bataillon de Chasseurs à Pied avec Jean Maurice Turlais, un autre Chasseur de la 5ème compagnie, ils participaient le 16 octobre 1915 à une attaque d'envergure dans ce secteur. Ils ne revinrent pas au camp après l'attaque. Après la guerre, sa mère comme bien d'autres parents de disparus entreprit des recherches sans pouvoir retrouver l'emplacement de la tombe de son fils. En désespoir de cause elle posa une modeste croix blanche en bois à l'emplacement présumé de sa disparition.

GRAND PARCOURS :
Abris et tranchées au HWK
Marche du Centenaire de la fin
de la Grande Guerre

Courbe 6



Courbe 4



Courbe 2

